

Este veículo AVALIADO possui um certificado de garantia de procedência emitido após um rigoroso processo de vistoria e tem a licitude de sua procedência garantida pela PROCEMAX estando em conformidade com a LEI Nº 13.111, DE 25 DE MARÇO DE 2015.

45º Frontal



45º Traseira



LAUDO 57677 - 30/10/2020 11:24 -30/10/2020 14:00

INFORMAÇÕES DO VEÍCULO

Marca/Modelo: RENAULT KWID ZEN 10MT
Cor: BRANCA
Ano de produção: 2019
Ano do modelo: 2019
Placa: PBQ1023
Chassi: 93YRBB006KJ848166
Motor: B4DA402Q106710
QUILOMETRAGEM: 68.464 KM



AVALIAÇÃO ESTRUTURAL

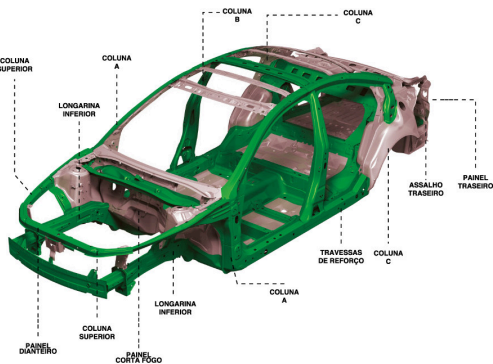

INFORMAÇÕES SOBRE ITENS CONSULTADOS E RESTRIÇÕES

Restrição 1: Não consta
Restrição 2: Não consta
Restrição 3: Não consta
Restrição 4: Não consta
Outras Restrições: Não consta

LEILÃO CORPORATIVO: NÃO
LEILÃO VAREJO: NÃO
LEILÃO HISTÓRICO: NÃO
INDÍCIO DE SINISTRO: NENHUMA RESTRIÇÃO
SINISTRO INTEGRAL: NÃO
DIVERGÊNCIA NA NUMERAÇÃO DO MOTOR: NÃO

O laudo Procemax é o resultado do cruzamento das informações coletadas de procedência veicular de bases públicas e privadas com a observância na vistoria física de itens à vista desarmada seguindo critérios técnicos e de mercado próprios, não se assemelhando aos utilizados por Seguradoras, Financeiras ou Perícia Criminalística. A finalidade deste laudo é auxiliar na avaliação do risco da aceitação para o negócio na data da sua emissão sem efeito posterior a esta. Informações inconsistentes ou divergentes nas bases de dados são de responsabilidade dos respectivos detentores dos dados.

Este veículo AVALIADO possui um certificado de garantia de procedência emitido após um rigoroso processo de vistoria e tem a licitude de sua procedência garantida pela PROCEMAX estando em conformidade com a LEI Nº 13.111, DE 25 DE MARÇO DE 2015.



LAUDO 57677

30/10/2020



BIN COMPLETA

Situação Veículo: sem informações
Chassi: 93YRBB006KJ848166
Motor: B4DA402Q106710
Câmbio: NAO CONSTAM INFORMACOES NA BASE CONSULTADA
Carroceria: NAO APLICAVEL
Ano de produção: 2019
Renavam: sem informações
Placa: PBQ1023
Cap. de Passageiros: 0
Procedência: NACIONAL
C.M.T: sem informações
Cidade da Placa: BRASILIA
Comunicação Vendas: sem informações
Data da Venda: sem informações
Data Emissão CRVL: sem informações

Situação Chassi: NAO CONSTAM INFORMACOES NA BASE CONSULTADA
Marca/Modelo: RENAULT KWID ZEN 10MT
Cor: BRANCA
Cilindradas: 0999
Espécie: sem informações
Ano modelo: 2019
Combustível: ALCOOL / GASOLINA
Potência do Motor: 70
Cap. de Carga: 00000
Nro. Eixos: sem informações
Montagem: COMPLETA
UF da Placa: DF
Data Licenciamento: sem informações
Proprietário Atual: sem informações

LEILÃO/PT

SINISTRO INTEGRAL: NÃO CONSTA
LEILÃO: NÃO CONSTA

RESTRIÇÕES

Restrição 1: Não consta
Restrição 2: Não consta
Restrição 3: Não consta
Restrição 4: Não consta
Outras Restrições: Não consta

COMENTÁRIO TÉCNICO

Veículo ok, número do lacre: 015732613-6 Detran DF. Assoalho traseiro recuperado, painel traseiro recuperado e avariado. Pesquisa da restrição realizada no site do Detran DF.

ASSINATURAS E/OU CARIMBOS DO VISTORIADOR E CLIENTE

Vistoriador: Adilson Ataide dos Santos

Solicitante: Orca Gama

O laudo Procemax é o resultado do cruzamento das informações coletadas de procedência veicular de bases públicas e privadas com a observância na vistoria física de itens à vista desarmada seguindo critérios técnicos e de mercado próprios, não se assemelhando aos utilizados por Seguradoras, Financeiras ou Perícia Criminalística. A finalidade deste laudo é auxiliar na avaliação do risco da aceitação para o negócio na data da sua emissão sem efeito posterior a esta. Informações inconsistentes ou divergentes nas bases de dados são de responsabilidade dos respectivos detentores dos dados.

Este veículo AVALIADO possui um certificado de garantia de procedência emitido após um rigoroso processo de vistoria e tem a licitude de sua procedência garantida pela PROCEMAX estando em conformidade com a LEI Nº 13.111, DE 25 DE MARÇO DE 2015.



LAUDO 57677

30/10/2020



45° Frontal



45° Traseira



90° Traseira



Chassis



Numero do Motor



Hodometro



O laudo Procemax é o resultado do cruzamento das informações coletadas de procedência veicular de bases públicas e privadas com a observância na vistoria física de itens à vista desarmada seguindo critérios técnicos e de mercado próprios, não se assemelhando aos utilizados por Seguradoras, Financeiras ou Perícia Criminalística.

A finalidade deste laudo é auxiliar na avaliação do risco da aceitação para o negócio na data da sua emissão sem efeito posterior a esta. Informações inconsistentes ou divergentes nas bases de dados são de responsabilidade dos respectivos detentores dos dados.

Este veículo AVALIADO possui um certificado de garantia de procedência emitido após um rigoroso processo de vistoria e tem a licitude de sua procedência garantida pela PROCEMAX estando em conformidade com a LEI Nº 13.111, DE 25 DE MARÇO DE 2015.



LAUDO 57677

30/10/2020



CRLV



Placa Traseira



Lacre/QR Code

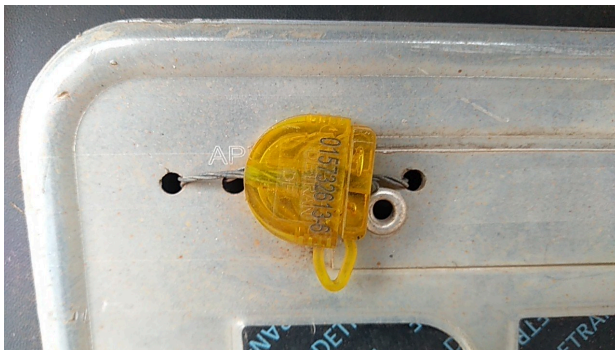

Plaqueta de Fabricação



ETA - Coluna da Porta

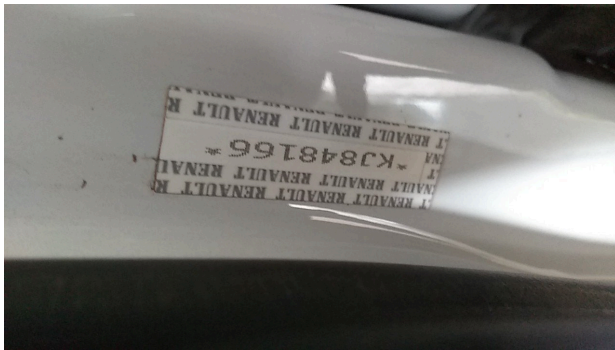

ETA - Compartimento do Motor

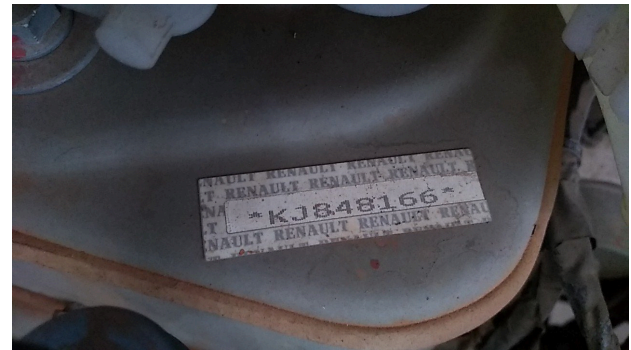

O laudo Procemax é o resultado do cruzamento das informações coletadas de procedência veicular de bases públicas e privadas com a observância na vistoria física de itens à vista desarmada seguindo critérios técnicos e de mercado próprios, não se assemelhando aos utilizados por Seguradoras, Financeiras ou Perícia Criminalística. A finalidade deste laudo é auxiliar na avaliação do risco da aceitação para o negócio na data da sua emissão sem efeito posterior a esta. Informações inconsistentes ou divergentes nas bases de dados são de responsabilidade dos respectivos detentores dos dados.

Este veículo AVALIADO possui um certificado de garantia de procedência emitido após um rigoroso processo de vistoria e tem a licitude de sua procedência garantida pela PROCEMAX estando em conformidade com a LEI Nº 13.111, DE 25 DE MARÇO DE 2015.



LAUDO 57677

30/10/2020



Numero do VIS do Vidro



Data de Peça Obrigatória 1



Data de Peça Obrigatória 2



Data de Peça Obrigatória 3



Assoalho com Painel Traseiro



O laudo Procemax é o resultado do cruzamento das informações coletadas de procedência veicular de bases públicas e privadas com a observância na vistoria física de itens à vista desarmada seguindo critérios técnicos e de mercado próprios, não se assemelhando aos utilizados por Seguradoras, Financeiras ou Perícia Criminalística.

A finalidade deste laudo é auxiliar na avaliação do risco da aceitação para o negócio na data da sua emissão sem efeito posterior a esta. Informações inconsistentes ou divergentes nas bases de dados são de responsabilidade dos respectivos detentores dos dados.

Este veículo AVALIADO possui um certificado de garantia de procedência emitido após um rigoroso processo de vistoria e tem a licitude de sua procedência garantida pela PROCEMAX estando em conformidade com a LEI Nº 13.111, DE 25 DE MARÇO DE 2015.



LAUDO 57677

30/10/2020



Longarina Frontal Direita



Imagem Adicional 1

Longarina Frontal Esquerda



Imagem Adicional 2



Imagem Adicional 3



Imagem Adicional 4



O laudo Procemax é o resultado do cruzamento das informações coletadas de procedência veicular de bases públicas e privadas com a observância na vistoria física de itens à vista desarmada seguindo critérios técnicos e de mercado próprios, não se assemelhando aos utilizados por Seguradoras, Financeiras ou Perícia Criminalística.

A finalidade deste laudo é auxiliar na avaliação do risco da aceitação para o negócio na data da sua emissão sem efeito posterior a esta. Informações inconsistentes ou divergentes nas bases de dados são de responsabilidade dos respectivos detentores dos dados.

Este veículo AVALIADO possui um certificado de garantia de procedência emitido após um rigoroso processo de vistoria e tem a licitude de sua procedência garantida pela PROCEMAX estando em conformidade com a LEI Nº 13.111, DE 25 DE MARÇO DE 2015.



LAUDO 57677

30/10/2020



Imagem Adicional 5



Imagem Adicional 6

Detalhamento

Código de Segurança: 60071440542

Via: 1

UF: DF

Renavam: 01184709928

RNTRC:

Exercício: 2020

Nome: ADAILTON GONCALVES DE JESUS

CPF/CNPJ: 03806096570

Placa: PBQ1023

Imagem Adicional 7

Detalhamento

Chassi: 93YRBB006KJ848166

Espécie: PASSAGEIRO

Tipo: AUTOMOVEL

Carroceria: NÃO APLICAVEL

Combustível: ALCOOL/GASOLINA

Ano de Fabricação: 2019

Ano Modelo: 2019

Marca Modelo: RENAULT/KWID ZEN 10MT

Capacidade: 5

Imagem Adicional 8

Detalhamento

Capacidade: 5

Potência: 70

Cilindres: 999

Categoria: PARTICULAR

Cor: BRANCA

Motor: B4DA402Q106710

Local: BRASILIA

Data de Emissão: 11/04/2020

Observações: AL FID BANCO RCI BRASIL S.A

Imagem Adicional 9

portal.deTRAN.df.gov.br/a

Restrições

Placa: PBQ1

Renavam: 0118

Consultar

reCAPTCHA

Não sou um robô

Voltar

Este veículo não possui restrições!

O laudo Procemax é o resultado do cruzamento das informações coletadas de procedência veicular de bases públicas e privadas com a observância na vistoria física de itens à vista desarmada seguindo critérios técnicos e de mercado próprios, não se assemelhando aos utilizados por Seguradoras, Financeiras ou Perícia Criminalística. A finalidade deste laudo é auxiliar na avaliação do risco da aceitação para o negócio na data da sua emissão sem efeito posterior a esta. Informações inconsistentes ou divergentes nas bases de dados são de responsabilidade dos respectivos detentores dos dados.

Este veículo AVALIADO possui um certificado de garantia de procedência emitido após um rigoroso processo de vistoria e tem a licitude de sua procedência garantida pela PROCEMAX estando em conformidade com a LEI Nº 13.111, DE 25 DE MARÇO DE 2015.

45º Frontal



45º Traseira



LAUDO 57677

30/10/2020



AVALIAÇÃO ESTRUTURAL

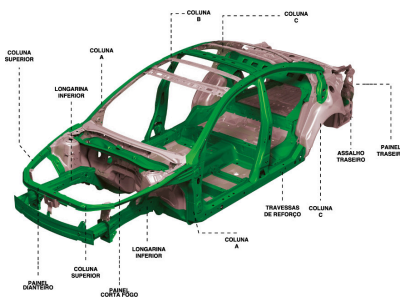

ITENS IDENTIFICADOS

Porta Traseira: desalinhado
Painel Traseiro: recuperado
Assoalho Traseiro: recuperado

TESTE DE LATARIA

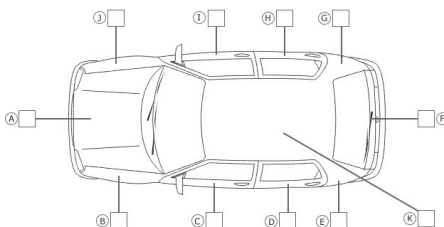

ITENS IDENTIFICADOS

Tampa Traseira: recuperado

O laudo Procemax é o resultado do cruzamento das informações coletadas de procedência veicular de bases públicas e privadas com a observância na vistoria física de itens à vista desarmada seguindo critérios técnicos e de mercado próprios, não se assemelhando aos utilizados por Seguradoras, Financeiras ou Perícia Criminalística.

A finalidade deste laudo é auxiliar na avaliação do risco da aceitação para o negócio na data da sua emissão sem efeito posterior a esta. Informações inconsistentes ou divergentes nas bases de dados são de responsabilidade dos respectivos detentores dos dados.