

Este veículo AVALIADO possui um certificado de garantia de procedência emitido após um rigoroso processo de vistoria e tem a licitude de sua procedência garantida pela PROCEMAX estando em conformidade com a LEI Nº 13.111, DE 25 DE MARÇO DE 2015.

45º Frontal



45º Traseira



**LAUDO 61456 - 01/12/2020 18:23 - 01/12/2020 18:48**

### INFORMAÇÕES DO VEÍCULO

**Marca/Modelo:** CITROEN AIRCROSS M LIVE  
**Cor:** BRANCA  
**Ano de produção:** 2017  
**Ano do modelo:** 2017  
**Placa:** PAX5133  
**Chassi:** 935SUYFY1HB531468  
**Motor:** 10DBR10030960  
**QUILOMETRAGEM:** 51.007 KM



### AVALIAÇÃO ESTRUTURAL

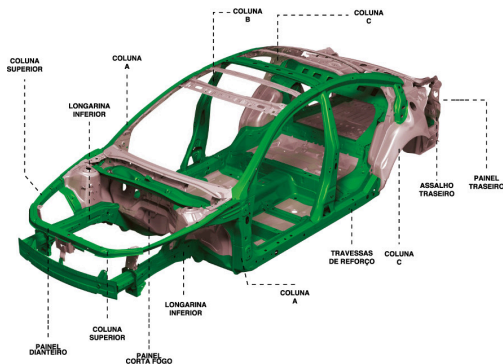

### INFORMAÇÕES SOBRE ITENS CONSULTADOS E RESTRIÇÕES

**Restrição 1:** NADA CONSTA

**Restrição 2:** NADA CONSTA

**Restrição 3:** NADA CONSTA

**Restrição 4:** ALIENACAO FIDUCIARIA

**Outras Restrições:** Não consta

**DPVAT:** 0.00

**Licenciamento:** 0.00

**Multas:** 0.00

**IPVA:** 0.00

**Tipo de Restrição:** NAO EXIS...

**LEILÃO CORPORATIVO:** NÃO

**LEILÃO VAREJO:** NÃO

**LEILÃO HISTÓRICO:** NÃO

**INDÍCIO DE SINISTRO:** NENHUMA RESTRIÇÃO

**SINISTRO INTEGRAL:** NÃO

**DIVERGÊNCIA NA NUMERAÇÃO DO MOTOR:** NÃO

O laudo Procemax é o resultado do cruzamento das informações coletadas de procedência veicular de bases públicas e privadas com a observância na vistoria física de itens à vista desarmada seguindo critérios técnicos e de mercado próprios, não se assemelhando aos utilizados por Seguradoras, Financeiras ou Perícia Criminalística.

A finalidade deste laudo é auxiliar na avaliação do risco da aceitação para o negócio na data da sua emissão sem efeito posterior a esta. Informações inconsistentes ou divergentes nas bases de dados são de responsabilidade dos respectivos detentores dos dados.

Este veículo AVALIADO possui um certificado de garantia de procedência emitido após um rigoroso processo de vistoria e tem a licitude de sua procedência garantida pela PROCEMAX estando em conformidade com a LEI Nº 13.111, DE 25 DE MARÇO DE 2015.



# LAUDO 61456

## 01/12/2020



### BIN COMPLETA

**Situação Veículo:** CIRCULACAO  
**Chassi:** 935SUYFY1HB531468  
**Motor:** 10DBR10030960  
**Câmbio:** CQ851086705  
**Carroceria:** sem informações  
**Ano de produção:** 2017  
**Renavam:** 1113176463  
**Placa:** PAX5133  
**Cap. de Passageiros:** 5  
**Procedência:** NACIONAL  
**C.M.T:** 203  
**Cidade da Placa:** BRASILIA-DF  
**Comunicação Vendas:** sem informações  
**Data da Venda:** sem informações  
**Data Emissão CRVL:** sem informações

**Situação Chassi:** NORMAL  
**Marca/Modelo:** CITROEN AIRCROSS M LIVE  
**Cor:** BRANCA  
**Cilindradas:** 1449  
**Espécie:** PASSAGEIRO  
**Ano modelo:** 2017  
**Combustível:** ALCOOL/GASOLINA  
**Potência do Motor:** 93  
**Cap. de Carga:** 0.00  
**Nro. Eixos:** 1  
**Montagem:** sem informações  
**UF da Placa:** RJ  
**Data Licenciamento:** sem informações  
**Proprietário Atual:** CLINICA NEUROFISIOLOGIA DE BRASILIA LTDA ME



### LEILÃO/PT

**SINISTRO INTEGRAL:** NÃO CONSTA  
**LEILÃO:** NÃO CONSTA



### RESTRICÇÕES

**Restrição 1:** NADA CONSTA  
**Restrição 2:** NADA CONSTA  
**Restrição 3:** NADA CONSTA  
**Restrição 4:** ALIENACAO FIDUCIARIA  
**Outras Restrições:** Não consta

### COMENTÁRIO TÉCNICO

### ASSINATURAS E/OU CARIMBOS DO VISTORIADOR E CLIENTE

Vistoriador: Gabriel Barbosa

Solicitante: Rubens Nelson Morato Fernandez

O laudo Procemax é o resultado do cruzamento das informações coletadas de procedência veicular de bases públicas e privadas com a observância na vistoria física de itens à vista desarmada seguindo critérios técnicos e de mercado próprios, não se assemelhando aos utilizados por Seguradoras, Financeiras ou Perícia Criminalística.

A finalidade deste laudo é auxiliar na avaliação do risco da aceitação para o negócio na data da sua emissão sem efeito posterior a esta. Informações inconsistentes ou divergentes nas bases de dados são de responsabilidade dos respectivos detentores dos dados.

Este veículo AVALIADO possui um certificado de garantia de procedência emitido após um rigoroso processo de vistoria e tem a licitude de sua procedência garantida pela PROCEMAX estando em conformidade com a LEI Nº 13.111, DE 25 DE MARÇO DE 2015.



# LAUDO 61456

## 01/12/2020



45° Frontal



45° Traseira



90° Traseira



Chassis



Numero do Motor



Hodometro



O laudo Procemax é o resultado do cruzamento das informações coletadas de procedência veicular de bases públicas e privadas com a observância na vistoria física de itens à vista desarmada seguindo critérios técnicos e de mercado próprios, não se assemelhando aos utilizados por Seguradoras, Financeiras ou Perícia Criminalística.

A finalidade deste laudo é auxiliar na avaliação do risco da aceitação para o negócio na data da sua emissão sem efeito posterior a esta. Informações inconsistentes ou divergentes nas bases de dados são de responsabilidade dos respectivos detentores dos dados.

Este veículo AVALIADO possui um certificado de garantia de procedência emitido após um rigoroso processo de vistoria e tem a licitude de sua procedência garantida pela PROCEMAX estando em conformidade com a LEI Nº 13.111, DE 25 DE MARÇO DE 2015.



# LAUDO 61456

## 01/12/2020



CRLV



Placa Traseira



Lacre/QR Code



ETA - Coluna da Porta



Plaqueta de Fabricação



ETA - Compartimento do Motor

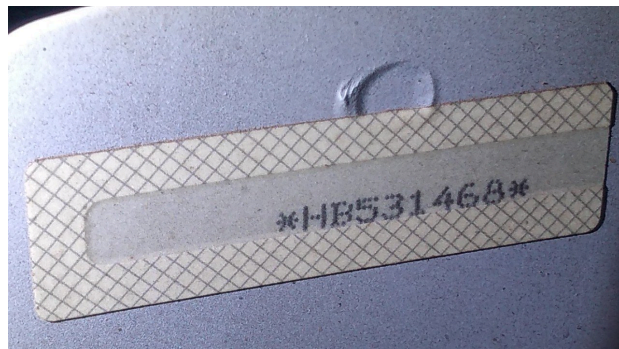

O laudo Procemax é o resultado do cruzamento das informações coletadas de procedência veicular de bases públicas e privadas com a observância na vistoria física de itens à vista desarmada seguindo critérios técnicos e de mercado próprios, não se assemelhando aos utilizados por Seguradoras, Financeiras ou Perícia Criminalística.

A finalidade deste laudo é auxiliar na avaliação do risco da aceitação para o negócio na data da sua emissão sem efeito posterior a esta. Informações inconsistentes ou divergentes nas bases de dados são de responsabilidade dos respectivos detentores dos dados.

Este veículo AVALIADO possui um certificado de garantia de procedência emitido após um rigoroso processo de vistoria e tem a licitude de sua procedência garantida pela PROCEMAX estando em conformidade com a LEI Nº 13.111, DE 25 DE MARÇO DE 2015.



# LAUDO 61456

## 01/12/2020



Numero do VIS do Vidro



Data de Peça Obrigatória 1



Data de Peça Obrigatória 2



Data de Peça Obrigatória 3



Assoalho com Painel Traseiro



O laudo Procemax é o resultado do cruzamento das informações coletadas de procedência veicular de bases públicas e privadas com a observância na vistoria física de itens à vista desarmada seguindo critérios técnicos e de mercado próprios, não se assemelhando aos utilizados por Seguradoras, Financeiras ou Perícia Criminalística.

A finalidade deste laudo é auxiliar na avaliação do risco da aceitação para o negócio na data da sua emissão sem efeito posterior a esta. Informações inconsistentes ou divergentes nas bases de dados são de responsabilidade dos respectivos detentores dos dados.

Este veículo AVALIADO possui um certificado de garantia de procedência emitido após um rigoroso processo de vistoria e tem a licitude de sua procedência garantida pela PROCEMAX estando em conformidade com a LEI Nº 13.111, DE 25 DE MARÇO DE 2015.



## LAUDO 61456

### 01/12/2020



Longarina Frontal Direita

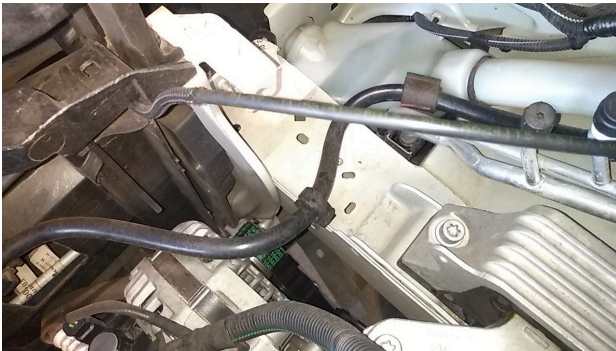

Longarina Frontal Esquerda



O laudo Procemax é o resultado do cruzamento das informações coletadas de procedência veicular de bases públicas e privadas com a observância na vistoria física de itens à vista desarmada seguindo critérios técnicos e de mercado próprios, não se assemelhando aos utilizados por Seguradoras, Financeiras ou Perícia Criminalística.

A finalidade deste laudo é auxiliar na avaliação do risco da aceitação para o negócio na data da sua emissão sem efeito posterior a esta. Informações inconsistentes ou divergentes nas bases de dados são de responsabilidade dos respectivos detentores dos dados.

Este veículo AVALIADO possui um certificado de garantia de procedência emitido após um rigoroso processo de vistoria e tem a licitude de sua procedência garantida pela PROCEMAX estando em conformidade com a LEI Nº 13.111, DE 25 DE MARÇO DE 2015.

45º Frontal



45º Traseira



## LAUDO 61456

### 01/12/2020



#### AVALIAÇÃO ESTRUTURAL

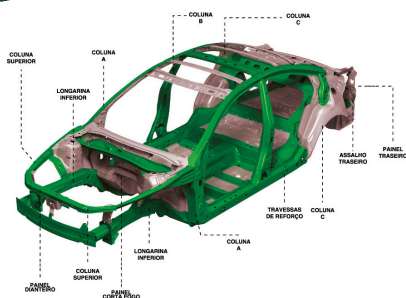

#### ITENS IDENTIFICADOS

Sem itens assinalados

#### TESTE DE LATARIA

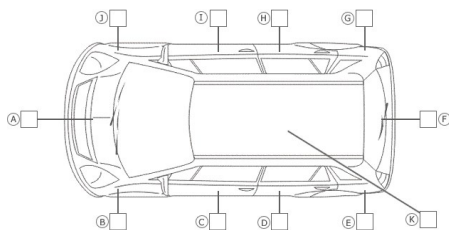

#### ITENS IDENTIFICADOS

Sem itens assinalados

O laudo Procemax é o resultado do cruzamento das informações coletadas de procedência veicular de bases públicas e privadas com a observância na vistoria física de itens à vista desarmada seguindo critérios técnicos e de mercado próprios, não se assemelhando aos utilizados por Seguradoras, Financeiras ou Perícia Criminalística.

A finalidade deste laudo é auxiliar na avaliação do risco da aceitação para o negócio na data da sua emissão sem efeito posterior a esta. Informações inconsistentes ou divergentes nas bases de dados são de responsabilidade dos respectivos detentores dos dados.