

Este veículo AVALIADO possui um certificado de garantia de procedência emitido após um rigoroso processo de vistoria e tem a licitude de sua procedência garantida pela PROCEMAX estando em conformidade com a LEI Nº 13.111, DE 25 DE MARÇO DE 2015.

45º Frontal



45º Traseira



LAUDO 54682 - 30/09/2020 11:52 -07/10/2020 15:25

INFORMAÇÕES DO VEÍCULO

Marca/Modelo: Desconhecido RENAULT/SANDERO ZEN10MT
Cor: Branca
Ano de produção: 2019
Ano do modelo: 2020
Placa: PBV2161
Chassi: 93Y5SRZ85LJ070146
Motor: B4DC401Q149067
QUILOMETRAGEM: 85.110 KM



AVALIAÇÃO ESTRUTURAL

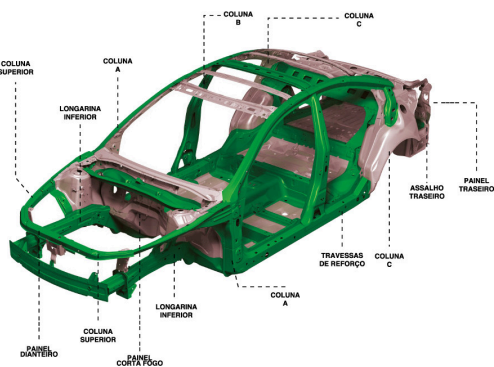

INFORMAÇÕES SOBRE ITENS CONSULTADOS E RESTRIÇÕES

Restrição 1: Não consta
Restrição 2: Não consta
Restrição 3: Não consta
Restrição 4: Não consta
Outras Restrições: Não consta

LEILÃO CORPORATIVO: NÃO
LEILÃO VAREJO: NÃO
LEILÃO HISTÓRICO: NÃO
INDÍCIO DE SINISTRO: NENHUMA RESTRIÇÃO
SINISTRO INTEGRAL: NÃO
DIVERGÊNCIA NA NUMERAÇÃO DO MOTOR: NÃO

O laudo Procemax é o resultado do cruzamento das informações coletadas de procedência veicular de bases públicas e privadas com a observância na vistoria física de itens à vista desarmada seguindo critérios técnicos e de mercado próprios, não se assemelhando aos utilizados por Seguradoras, Financeiras ou Perícia Criminalística.

A finalidade deste laudo é auxiliar na avaliação do risco da aceitação para o negócio na data da sua emissão sem efeito posterior a esta. Informações inconsistentes ou divergentes nas bases de dados são de responsabilidade dos respectivos detentores dos dados.

Este veículo AVALIADO possui um certificado de garantia de procedência emitido após um rigoroso processo de vistoria e tem a licitude de sua procedência garantida pela PROCEMAX estando em conformidade com a LEI Nº 13.111, DE 25 DE MARÇO DE 2015.



LAUDO 54682

30/09/2020



BIN COMPLETA

Situação Veículo: sem informações
Chassi: 93Y5SRZ85LJ070146
Motor: B4DC401Q149067
Câmbio: sem informações
Carroceria: NAO APLICAVEL
Ano de produção: 2019
Renavam: sem informações
Placa: PBV2161
Cap. de Passageiros: sem informações
Procedência: sem informações
C.M.T: sem informações
Cidade da Placa: BRASILIA
Comunicação Vendas: sem informações
Data da Venda: sem informações
Data Emissão CRVL: sem informações

Situação Chassi: sem informações
Marca/Modelo: Desconhecido RENAULT/SANDERO ZEN10MT
Cor: Branca
Cilindradas: sem informações
Espécie: Passageiro
Ano modelo: 2020
Combustível: Alcool / Gasolina
Potência do Motor: 82
Cap. de Carga: sem informações
Nro. Eixos: 1
Montagem: sem informações
UF da Placa: sem informações
Data Licenciamento: sem informações
Proprietário Atual: sem informações



LEILÃO/PT

SINISTRO INTEGRAL: NÃO CONSTA
LEILÃO: NÃO CONSTA



RESTRICÇÕES

Restrição 1: Não consta
Restrição 2: Não consta
Restrição 3: Não consta
Restrição 4: Não consta
Outras Restrições: Não consta

COMENTÁRIO TÉCNICO

ASSINATURAS E/OU CARIMBOS DO VISTORIADOR E CLIENTE

Vistoriador: Marques Miller

Solicitante: BR France Taguatinga

O laudo Procemax é o resultado do cruzamento das informações coletadas de procedência veicular de bases públicas e privadas com a observância na vistoria física de itens à vista desarmada seguindo critérios técnicos e de mercado próprios, não se assemelhando aos utilizados por Seguradoras, Financeiras ou Perícia Criminalística.
A finalidade deste laudo é auxiliar na avaliação do risco da aceitação para o negócio na data da sua emissão sem efeito posterior a esta. Informações inconsistentes ou divergentes nas bases de dados são de responsabilidade dos respectivos detentores dos dados.

Este veículo AVALIADO possui um certificado de garantia de procedência emitido após um rigoroso processo de vistoria e tem a licitude de sua procedência garantida pela PROCEMAX estando em conformidade com a LEI Nº 13.111, DE 25 DE MARÇO DE 2015.



LAUDO 54682

30/09/2020



45° Frontal



45° Traseira



90° Traseira



Chassis



Numero do Motor



Hodometro



O laudo Procemax é o resultado do cruzamento das informações coletadas de procedência veicular de bases públicas e privadas com a observância na vistoria física de itens à vista desarmada seguindo critérios técnicos e de mercado próprios, não se assemelhando aos utilizados por Seguradoras, Financeiras ou Pericia Criminalística.

A finalidade deste laudo é auxiliar na avaliação do risco da aceitação para o negócio na data da sua emissão sem efeito posterior a esta. Informações inconsistentes ou divergentes nas bases de dados são de responsabilidade dos respectivos detentores dos dados.

Este veículo AVALIADO possui um certificado de garantia de procedência emitido após um rigoroso processo de vistoria e tem a licitude de sua procedência garantida pela PROCEMAX estando em conformidade com a LEI Nº 13.111, DE 25 DE MARÇO DE 2015.



LAUDO 54682

30/09/2020



Seguro DPVAT



Placa Traseira



Lacre/QR Code



Plaqueta de Fabricação



ETA - Coluna da Porta



ETA - Compartimento do Motor

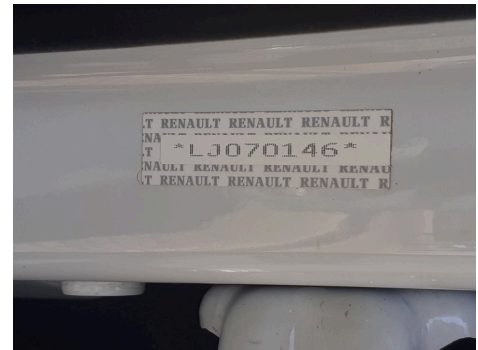

O laudo Procemax é o resultado do cruzamento das informações coletadas de procedência veicular de bases públicas e privadas com a observância na vistoria física de itens à vista desarmada seguindo critérios técnicos e de mercado próprios, não se assemelhando aos utilizados por Seguradoras, Financeiras ou Perícia Criminalística.

A finalidade deste laudo é auxiliar na avaliação do risco da aceitação para o negócio na data da sua emissão sem efeito posterior a esta. Informações inconsistentes ou divergentes nas bases de dados são de responsabilidade dos respectivos detentores dos dados.

Este veículo AVALIADO possui um certificado de garantia de procedência emitido após um rigoroso processo de vistoria e tem a licitude de sua procedência garantida pela PROCEMAX estando em conformidade com a LEI Nº 13.111, DE 25 DE MARÇO DE 2015.



LAUDO 54682

30/09/2020



Numero do VIS do Vidro

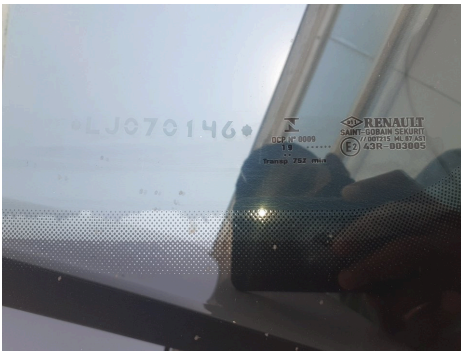

Data de Peça Obrigatória 1



Data de Peça Obrigatória 2



Data de Peça Obrigatória 3



Assoalho com Painel Traseiro



O laudo Procemax é o resultado do cruzamento das informações coletadas de procedência veicular de bases públicas e privadas com a observância na vistoria física de itens à vista desarmada seguindo critérios técnicos e de mercado próprios, não se assemelhando aos utilizados por Seguradoras, Financeiras ou Perícia Criminalística.

A finalidade deste laudo é auxiliar na avaliação do risco da aceitação para o negócio na data da sua emissão sem efeito posterior a esta. Informações inconsistentes ou divergentes nas bases de dados são de responsabilidade dos respectivos detentores dos dados.

Este veículo AVALIADO possui um certificado de garantia de procedência emitido após um rigoroso processo de vistoria e tem a licitude de sua procedência garantida pela PROCEMAX estando em conformidade com a LEI Nº 13.111, DE 25 DE MARÇO DE 2015.



LAUDO 54682

30/09/2020



O laudo Procemax é o resultado do cruzamento das informações coletadas de procedência veicular de bases públicas e privadas com a observância na vistoria física de itens à vista desarmada seguindo critérios técnicos e de mercado próprios, não se assemelhando aos utilizados por Seguradoras, Financeiras ou Perícia Criminalística.

A finalidade deste laudo é auxiliar na avaliação do risco da aceitação para o negócio na data da sua emissão sem efeito posterior a esta. Informações inconsistentes ou divergentes nas bases de dados são de responsabilidade dos respectivos detentores dos dados.

Este veículo AVALIADO possui um certificado de garantia de procedência emitido após um rigoroso processo de vistoria e tem a licitude de sua procedência garantida pela PROCEMAX estando em conformidade com a LEI Nº 13.111, DE 25 DE MARÇO DE 2015.

45º Frontal



45º Traseira



LAUDO 54682

30/09/2020



0-0-0 AVALIAÇÃO ESTRUTURAL

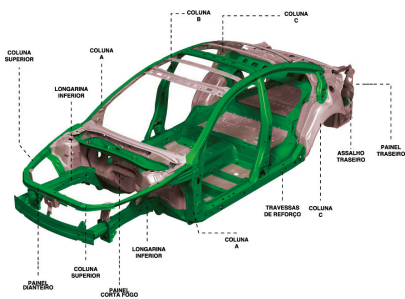

ITENS IDENTIFICADOS

Sem itens assinalados

TESTE DE LATARIA

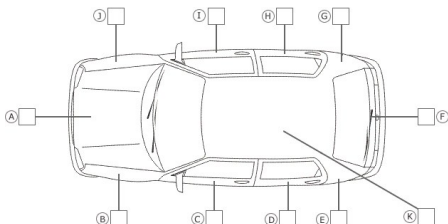

ITENS IDENTIFICADOS

Sem itens assinalados

O laudo Procemax é o resultado do cruzamento das informações coletadas de procedência veicular de bases públicas e privadas com a observância na vistoria física de itens à vista desarmada seguindo critérios técnicos e de mercado próprios, não se assemelhando aos utilizados por Seguradoras, Financeiras ou Perícia Criminalística.

A finalidade deste laudo é auxiliar na avaliação do risco da aceitação para o negócio na data da sua emissão sem efeito posterior a esta. Informações inconsistentes ou divergentes nas bases de dados são de responsabilidade dos respectivos detentores dos dados.